A1.23 Deberes / ejercicios

A1.23 Zadania domowe / ćwiczenia

https://hiszpanski.colanguage.pl/program/a1/23

Ejercicio 1: Reordenar oraciones

Instrucción: Haz frases correctas y traduce.

1. y moreno. | tu hermano? | ¿Cómo es | Es alto

.....

2. y castaño. | tiene el | pelo corto | La mujer

.....

3. delgados | guapos. | Mis | son | y | amigos

.....

4. afeita la | las mañanas. | cara todas | Ella se

.....

5. tienen los | ojos iguales | Los niños | pelo rubio. | y el

.....

6. y simpático. | Él es | bajo, pero | muy elegante

.....

Rozwiązania:

1. ¿Cómo es tu hermano? Es alto y moreno. 2. La mujer tiene el pelo corto y castaño. 3. Mis amigos son delgados y guapos. 4. Ella se afeita la cara todas las mañanas. 5. Los niños tienen los ojos iguales y el pelo rubio. 6. Él es bajo, pero muy elegante y simpático.

A1.23 Deberes / ejercicios

A1.23 Zadania domowe / ćwiczenia

https://hiszpanski.colanguage.pl/program/a1/23

Ejercicio 2: Emparejar una palabra

Instrucción: Empareja las traducciones

a. Ella es alta y elegante	1. para tener la cara limpia y fresca.
b. Me afeito cada mañana	2. en todas sus reuniones de trabajo.
c. Tu pelo castaño y corto	3. queda muy bien con ese estilo.
d. Ellos son bajos y delgados	4. pero muy simpáticos y trabajadores.

Rozwiązania:

1. Ella es alta y elegante en todas sus reuniones de trabajo. 2. Me afeito cada mañana para tener la cara limpia y fresca. 3. Tu pelo castaño y corto queda muy bien con ese estilo. 4. Ellos son bajos y delgados pero muy simpáticos y trabajadores.

A1.23 Deberes / ejercicios

A1.23 Zadania domowe / ćwiczenia

https://hiszpanski.colanguage.pl/program/a1/23

Ejercicio 3: Agrupar las palabras

Instrucción: Sklasyfikuj te słowa w dwóch kategoriach związanych z opisem fizycznym: jedna dla przymiotników wskazujących wysokość, a druga dla przymiotników opisujących włosy.

rubio, alto, castaño, largo, bajo, moreno, corto, baja, pelirrojo

Altura	Tipo de cabello
.....	.....
.....	.....
.....	.....
.....	.....

Rozwiązania:

1. Altura: alto, bajo, baja 2. Tipo de cabello: castaño, rubio, pelirrojo, moreno, largo, corto

A1.23 Deberes / ejercicios

A1.23 Zadania domowe / ćwiczenia

https://hiszpanski.colanguage.pl/program/a1/23

Ejercicio 4: Traduce y usa en una oración

Instrucción: Elige una palabra, tradúcela y utiliza la palabra en una frase o diálogo.

1. Feo

.....

2. Delgado

.....

3. Rubio

.....

4. Secarse

.....

5. Bajo

.....

Rozwiązania:

1. Brzydki 2. Szczupły 3. Blondyn 4. Wysuszyć się 5. Niski

A1.23 Deberes / ejercicios

A1.23 Zadania domowe / ćwiczenia

https://hiszpanski.colanguage.pl/program/a1/23

Ejercicio 5: Ejercicio de conversación

Instrucción:

1. Describe a las personas y los animales en las imágenes. *(Opisz ludzi i zwierzęta na zdjęciach.)*
2. Describe a la persona sentada a tu lado. *(Opisz osobę siedzącą obok ciebie.)*

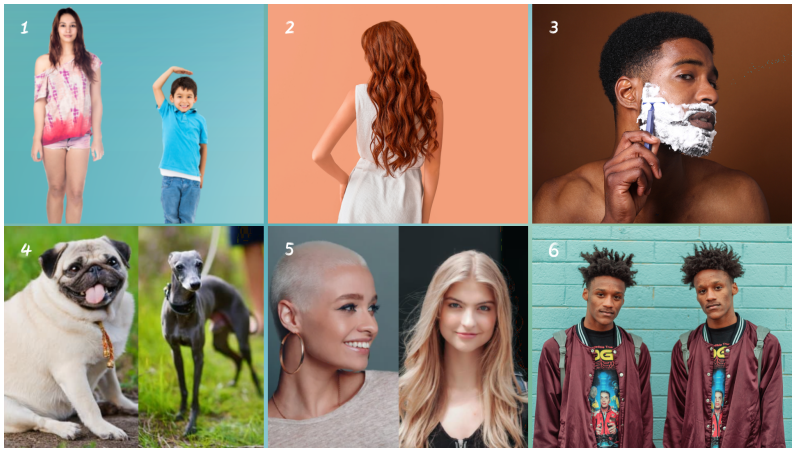

Przykładowe zwroty:

- La primera mujer tiene el pelo corto y rubio.
- Tiene el pelo negro y corto. Se afeita.
- El perro es muy alto y delgado.
- Claire es alta y tiene el pelo largo y rubio.
- Tiene el pelo corto y oscuro.
- Él es muy alto.

.....

.....

.....

.....

A1.23 Deberes / ejercicios

A1.23 Zadania domowe / ćwiczenia

https://hiszpanski.colanguage.pl/program/a1/23

Ejercicio 6: Tarjetas de diálogo

Instrucción: Escribe un diálogo corto para cada situación.

1. Conociendo a un nuevo colega

Opisz swojemu koledze, jak wygląda fizycznie nowy kolega, używając przymiotników.

.....

.....

.....

.....

¿Has visto al nuevo colega?

Widziałeś nowego kolegę?

Sí, es un hombre alto y delgado.

Tak, to wysoki i szczupły mężczyzna.

También tiene el pelo corto y rubio.

Ma też krótkie, blond włosy.

¿Y su ropa? Siempre lleva camisa azul y pantalones negros.

A jego ubranie? Zawsze nosi niebieską koszulę i czarne spodnie.

¿Cómo es la nueva compañera?

Jaka jest nowa koleżanka?

Ella es baja y tiene el pelo largo y negro.

Jest niska i ma długie, czarne włosy.

Sus ojos son grandes y marrones.

Ma duże, brązowe oczy.

Parece muy amable y simpática.

Wygląda na bardzo miłą i sympatyczną.

2. Hablando de familia en una reunión

Opisz swojemu koledze wygląd fizyczny członka rodziny, używając poprawnych przymiotników.

.....

.....

.....

.....

Mi hermano es alto y fuerte.

Mój brat jest wysoki i silny.

Tiene el pelo castaño y corto.

Ma ciemnobrązowe, krótkie włosy.

Sus ojos son verdes y grandes.

Ma zielone, duże oczy.

Siempre está sonriente y es muy simpático.

Zawsze się uśmiecha i jest bardzo sympatyczny.

Mi madre es baja y un poco delgada.

Moja mama jest niska i trochę szczupła.

Tiene el pelo largo y rubio.

Ma długie, blond włosy.

Lleva gafas y sus ojos son azules.

Nosii okulary, a jej oczy są niebieskie.

Es muy elegante y amable.

Jest bardzo elegancka i uprzejma.

3. En el gimnasio

Opisz osobę, którą widzisz na siłowni swojemu koledze, używając odpowiedniego słownictwa i przymiotników.

.....

.....

.....

.....

¿Has visto al entrenador?

Widziałeś trenera?

Sí, es un hombre alto y muy musculoso.

Tak, to wysoki i bardzo umięśniony mężczyzna.

Tiene el pelo corto y oscuro.

Ma krótkie, ciemne włosy.

Siempre lleva camiseta blanca y pantalones deportivos.

Zawsze nosi białą koszulkę i spodnie sportowe.

Esa mujer es fuerte y atlética.

Ta kobieta jest silna i atletyczna.

Tiene el pelo corto y rizado.

Ma krótkie, kręcone włosy.

Sus ojos son marrones y su sonrisa es bonita.

Ma brązowe oczy i piękny uśmiech.

Lleva camiseta roja y pantalones cortos.

Nosi czerwoną koszulkę i krótkie spodnie.

A1.23 Deberes / ejercicios

A1.23 Zadania domowe / ćwiczenia

https://hiszpanski.colanguage.pl/program/a1/23

Ejercicio 7: Opción múltiple

Instrucción: Elige la solución correcta

1. **Todas las mañanas, él _____ antes de ir al trabajo.**

   a. nos afeitamos b. se afeito c. se afeitan d. se afeita

2. **Mi amiga _____ el pelo rápido después de la ducha.**

   a. me seco b. se seca c. nos secamos d. se secan

3. **Nosotros _____ solo los domingos porque preferimos descansar.**

   a. me afeito b. te afeitas c. nos afeitamos d. se afeitan

4. **¿Tú _____ la cara con una toalla limpia cada día?**

   a. te secas b. se seca c. me seco d. nos secamos

Rozwiązania:

1. se afeita 2. se seca 3. nos afeitamos 4. te secas

A1.23 Deberes / ejercicios

A1.23 Zadania domowe / ćwiczenia

https://hiszpanski.colanguage.pl/program/a1/23

Ejercicio 8: Poranek w domu

Instrucción: Rellena los espacios para completar esta historia corta

Cada día, antes de salir para el trabajo, yo _____ y luego _____ la cara con una toalla. Mi esposa siempre _____ el pelo después de ducharse. Ella tiene el pelo largo y castaño, y yo soy un poco más bajo que ella. Nuestro hijo es alto y rubio, y a veces _____ para parecer mayor. Nosotros siempre _____ rápido para no llegar tarde. En casa, la gente dice que somos una familia elegante y guapa.

Każdego dnia, zanim wyjdę do pracy, **golę się** i potem **osuszam** twarz ręcznikiem. Moja żona zawsze **osusza się** po kąpieli. Ma długie, kasztanowe włosy, a ja jestem od niej trochę niższy. Nasz syn jest wysoki i blondynem, a czasem **goli się** , żeby wyglądać na starszego. Zawsze **szybko się osuszamy** , żeby się nie spóźnić. W domu ludzie mówią, że jesteśmy elegancką i ładną rodziną.

Afeitarse	**Secarse**
Golić się-Czas teraźniejszy	Osuszać się-Czas teraźniejszy
yo me afeito	yo me seco
tú te afeitas	tú te secas
él/ella/usted se afeita	él/ella/usted se seca
nosotros/nosotras nos afeitamos	nosotros/nosotras nos secamos
vosotros/vosotras os afeitáis	vosotros/vosotras os secáis
ellos/ellas/ustedes se afeitan	ellos/ellas/ustedes se secan

A1.23 Deberes / ejercicios

A1.23 Zadania domowe / ćwiczenia

https://hiszpanski.colanguage.pl/program/a1/23

Ejercicio 9: La concordancia de los adjetivos

Instrucción: Wstaw poprawne słowo.

pelirrojo, alta, corto, castaños, larga, bajo, morena, guapa

1. Él tiene el pelo .....
2. Él se afeita la barba .....
3. Ella es ....., mide casi dos metros.
4. Mi hermano es más ..... que yo. Yo soy más alta.
5. La niña es muy .....
6. Ella tiene el pelo de color .....
7. La chica ..... es muy simpática.
8. Mis ojos son ..... como mi pelo.

Rozwiązania:

1. corto 2. larga 3. alta 4. bajo 5. guapa 6. pelirrojo 7. morena 8. castaños