A1.27 Deberes / ejercicios

A1.27 Zadania domowe / ćwiczenia

https://hiszpanski.colanguage.pl/program/a1/27

Ejercicio 1: Reordenar oraciones

Instrucción: Haz frases correctas y traduce.

1. círculo grande | pequeño? | ¿Prefieres este | o aquel

.....

2. líneas anchas | un rectángulo. | Mira estas | que forman

.....

3. ese es | más suave. | duros y | Este triángulo | tiene lados

.....

4. más ancha? | ¿Te gusta | camisa estrecha | más esta | o esa

.....

5. cómodas. | finas son | nuevas y | Aquellas gafas

.....

6. diversas y | tiene formas | colores claros. | Este cuadro

.....

Rozwiązania:

1. ¿Prefieres este círculo grande o aquel pequeño? 2. Mira estas líneas anchas que forman un rectángulo. 3. Este triángulo tiene lados duros y ese es más suave. 4. ¿Te gusta más esta camisa estrecha o esa más ancha? 5. Aquellas gafas finas son nuevas y cómodas. 6. Este cuadro tiene formas diversas y colores claros.

A1.27 Deberes / ejercicios

A1.27 Zadania domowe / ćwiczenia

https://hiszpanski.colanguage.pl/program/a1/27

Ejercicio 2: Emparejar una palabra

Instrucción: Empareja las traducciones

a. Este círculo es muy grande,	1. claras y bien definidas.
b. Estos triángulos tienen líneas	2. porque son suaves y bonitas.
c. Esa línea es demasiado ancha	3. pero aquel rectángulo es pequeño.
d. Me gusta mirar esas formas	4. para este dibujo pequeño.

Rozwiązania:

1. Este círculo es muy grande, pero aquel rectángulo es pequeño. 2. Estos triángulos tienen líneas claras y bien definidas. 3. Esa línea es demasiado ancha para este dibujo pequeño. 4. Me gusta mirar esas formas porque son suaves y bonitas.

A1.27 Deberes / ejercicios

A1.27 Zadania domowe / ćwiczenia

https://hiszpanski.colanguage.pl/program/a1/27

Ejercicio 3: Agrupar las palabras

Instrucción: Skategoryzuj te słowa na dwie grupy w zależności od tego, czy opisują kształty geometryczne, czy cechy fizyczne przedmiotów.

pequeño, grande, ancho, el círculo, el triángulo, el rectángulo, el cuadrado, duro

Formas geométricas	Características físicas
.....	.....
.....	.....
.....	.....
.....	.....

Rozwiązania:

1. Formas geométricas: el cuadrado, el círculo, el triángulo, el rectángulo 2. Características físicas: grande, pequeño, ancho, duro

A1.27 Deberes / ejercicios

A1.27 Zadania domowe / ćwiczenia

https://hiszpanski.colanguage.pl/program/a1/27

Ejercicio 4: Traduce y usa en una oración

Instrucción: Elige una palabra, tradúcela y utiliza la palabra en una frase o diálogo.

1. Fino

.....

2. El cuadrado

.....

3. Ancho

.....

4. El círculo

.....

5. El rectángulo

.....

Rozwiązania:

1. Drobny 2. Kwadrat 3. Szeroki 4. Koło 5. Prostokąt

A1.27 Deberes / ejercicios

A1.27 Zadania domowe / ćwiczenia

https://hiszpanski.colanguage.pl/program/a1/27

Ejercicio 5: Ejercicio de conversación

Instrucción:

1. Describe las imágenes y compáralas. *(Opisz zdjęcia i porównaj je.)*
2. Pregunta a los demás qué prefieren. ¿Coches más pequeños o más grandes, ... ? *(Zapytaj innych, co wolą. Mniejsze czy większe samochody, ...?)*

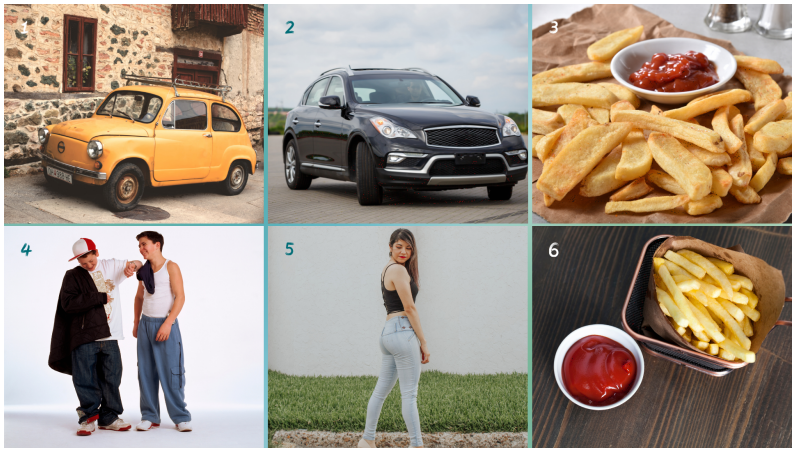

Przykładowe zwroty:

- Este coche es pequeño y viejo.
- Ese coche es más grande y más nuevo.
- Los chicos están usando pantalones más anchos.
- ¿Qué coche prefieres?
- Prefiero un coche más pequeño pero más moderno.
- Prefiero los coches antiguos.
- La calle es muy estrecha.

.....

.....

.....

.....

A1.27 Deberes / ejercicios

A1.27 Zadania domowe / ćwiczenia

https://hiszpanski.colanguage.pl/program/a1/27

Ejercicio 6: Tarjetas de diálogo

Instrucción: Escribe un diálogo corto para cada situación.

1. En la tienda de decoración

Opisz kształty i przedmioty, które widzisz w sklepie, używając przymiotników wskazujących.

.....

.....

.....

.....

¿Ves este jarrón redondo?

Czy widzisz ten okrągły dzban?

Sí, me gusta mucho este jarrón.

Tak, bardzo podoba mi się ten dzban.

¿Prefieres esa lámpara cuadrada o ese espejo ovalado?

Wolisz tę kwadratową lampę czy to owalne lustro?

Prefiero ese espejo ovalado, es más bonito.

Wolę to owalne lustro, jest ładniejsze.

Mira aquella silla con forma triangular.

Spójrz na tamto krzesło o trójkątnym kształcie.

Esta mesa circular es muy práctica.

Ten okrągły stół jest bardzo praktyczny.

¿Quieres comprar aquella lámpara grande o esta pequeña?

Chcesz kupić tamtą dużą lampę czy tę małą?

Prefiero esta lámpara pequeña; es más adecuada para mi cuarto.

Wolę tę małą lampę; jest bardziej odpowiednia do mojego pokoju.

2. En la oficina de diseño

Porozmawiaj z kolegą o kształcie i rozmiarze przedmiotów, używając ten, tamten i ów.

.....

.....

.....

.....

Este cuadro rectangular es moderno.

Ten prostokątny obraz jest nowoczesny.

Pero aquel círculo en la pared es más interesante.

Ale tamten okrąg na ścianie jest bardziej interesujący.

¿Qué opinas de estos vasos cuadrados?

Co myślisz o tych kwadratowych szklankach?

Me gustan más esos vasos, son elegantes.

Bardziej podobają mi się tamte szklanki, są eleganckie.

Esa lámpara es cuadrada y muy brillante.

Tamta lampa jest kwadratowa i bardzo jasna.

Esta pantalla es redonda y pequeña.

Ten abażur jest okrągły i mały.

¿Prefieres ese bolígrafo triangular o este clásico?

Wolisz tamten trójkątny długopis czy ten klasyczny?

Prefiero este bolígrafo clásico, es más cómodo.

Wolę ten klasyczny długopis, jest wygodniejszy.

3. En el mercado de frutas

Opisz owoce, które widzisz i wyraź swoje preferencje, używając przymiotników wskazujących oraz słownictwa dotyczącego kształtów.

.....

.....

.....

.....

Mira estas manzanas redondas.

Spójrz na te okrągłe jabłka.

Prefiero esas peras alargadas.

Wolę tamte wydłużone gruszki.

¿Qué te parecen aquellas naranjas grandes?

Co sądzisz o tamtych dużych pomarańczach?

Son bonitas, pero me gustan más estas pequeñas.

Są ładne, ale bardziej podobają mi się te małe.

Esta sandía es grande y ovalada.

Ten arbuz jest duży i owalny.

Ese melón es más pequeño y redondo.

Tamten melon jest mniejszy i okrągły.

¿Quieres probar aquella piña con forma puntiaguda?

Chcesz spróbować tamtej ananasa o ostro zakończonym kształcie?

No, gracias, me gusta más esta fruta redonda.

Nie, dziękuję, bardziej lubię ten okrągły owoc.

A1.27 Deberes / ejercicios

A1.27 Zadania domowe / ćwiczenia

https://hiszpanski.colanguage.pl/program/a1/27

Ejercicio 7: Opción múltiple

Instrucción: Elige la solución correcta

1. **Yo ___ el círculo que está cerca de mí.**

   a. mira b. miras c. miramos d. miro

2. **Tú ___ aquella línea larga y fina.**

   a. miramos b. miro c. miran d. miras

3. **Él ___ ese rectángulo grande y ancho en la pared.**

   a. miramos b. miro c. mira d. miras

4. **Nosotros ___ estos triángulos pequeños y suaves.**

   a. miramos b. miran c. mira d. miráis

Rozwiązania:

1. miro 2. miras 3. mira 4. miramos

A1.27 Deberes / ejercicios

A1.27 Zadania domowe / ćwiczenia

https://hiszpanski.colanguage.pl/program/a1/27

Ejercicio 8: Wszystkie rodzaje kształtów

Instrucción: Rellena los espacios para completar esta historia corta

En el parque, yo _____ las formas de los objetos. Este círculo _____ grande y suave, pero esa línea _____ larga y fina. Nosotros _____ diferentes figuras: el cuadrado, el triángulo y el rectángulo. Tú _____ el triángulo porque es ancho y nuevo. Aquel rectángulo _____ viejo, pero impresionante.

W parku **patrzę** na kształty przedmiotów. Ten okrąg **jest** duży i miękki, ale ta linia **wydaje się** długa i cienka. My **patrzymy** na różne figury: kwadrat, trójkąt i prostokąt. Ty **wolisz** trójkąt, ponieważ jest szeroki i nowy. Tamten prostokąt **jest** stary, ale imponujący.

Mirar	**Ser**	**Parecer**	**Preferir**
Patrzeć-Czas teraźniejszy	Być-Czas teraźniejszy	Wydawać się-Czas teraźniejszy	Woleć-Czas teraźniejszy
yo miro	yo soy	yo parezco	yo prefiero
tú miras	tú eres	tú pareces	tú prefieres
él/ella/Ud. mira	él/ella/Ud. es	él/ella/Ud. parece	él/ella/Ud. prefiere
nosotros miramos	nosotros somos	nosotros parecemos	nosotros preferimos
vosotros miráis	vosotros sois	vosotros parecéis	vosotros preferís
ellos/ellas/Uds. miran	ellos/ellas/Uds. son	ellos/ellas/Uds. parecen	ellos/ellas/Uds. prefieren

A1.27 Deberes / ejercicios

A1.27 Zadania domowe / ćwiczenia

https://hiszpanski.colanguage.pl/program/a1/27

Ejercicio 9: Los adjetivos demostrativos: "Este, ese, aquel"

Instrucción: Wstaw poprawne słowo.

estas, Aquellos, Esos, Estos, Esas, Aquellas, aquella, Esa

1. **Cerca:** ..... zapatos son gruesos.
2. **Media distancia:** ..... casas son estrechas.
3. **Cerca:** ¡Mira ..... botas!
4. **Media distancia:** ..... ojos son claros.
5. **Lejos:** ..... camisetas son suaves.
6. **Media distancia:** ..... falda me gusta mucho.
7. **Lejos:** Quiero mirar ..... camiseta.
8. **Lejos:** ..... camareros son nuevos.

Rozwiązania:

1. Estos 2. Esas 3. estas 4. Esos 5. Aquellas 6. Esa 7. aquella 8. Aquellos